

**SOFTPLUS+**



- + Pokročilé zpracování docházky
- + Rychlý náhled odpracovaných hodin a přesčasů
- + Virtuální terminál na PC pro záznam docházky „od stolu“
- + Online kontrola přítomnosti zaměstnanců na pracovišti
- + Záznam docházky pomocí biometrické čtečky otisků, číselného kódu nebo bezkontaktní RFID karty
- + Zabudovaná kamera pro snímání a dodatečné ověření identity zaměstnance
- + Neomezená rozšiřitelnost systému a přenos dat přes PC síť
- + Struktura klient-server
- + Přehledné skupiny uživatelů
- + Nastavení směn, přesčasů, nočních směn, příplatkových hodin pro učitele



Příchod



Odchod



Oběd



Soukromé  
přerušení



Služební  
cesta



Návštěva  
lékaře



Doprovod  
k lékaři



Kuřácká  
přestávka

## DOCHÁZKOVÝ TERMINÁL E K700



Kontrolní  
kamera

USB pro  
export dat  
a uživatelů

Ověření  
kódovou  
klávesnicí

Ověření  
otiskem  
prstu

Ověření  
RFID 125 kHz  
kartou

Vstupy  
/výstupy  
pro ovládání  
dveří

TCP/IP  
komunikace

Záložní  
akumulátor  
12 V



- + Virtuální terminál
- + Instalace na PC zaměstnance
- + Rychlá editace docházkových událostí správce
- + Stejně funkce jako na hardwarovém docházkovém terminálu
- + Evidence docházky ve vzdálených malých provozech
- + Záznam příjezdu až po reálném příchodu na pracovišti

Čas záznamu	Poslední příchod	Jméno uživatele
08.02.2019 11:46:52	Ochod	Gubčík Martin
08.02.2019 11:28:02	Ochod	Hodáňková Lucie
08.02.2019 11:21:47	Ochod	Leš, Stanislav
08.02.2019 11:19:44	Příchod	Lišková Dagmar
08.02.2019 10:59:05	Příchod	Mondak Andrej
08.02.2019 10:49:30	Příchod	Michl Luboš
08.02.2019 10:20:50	Příchod	Máček Marek
08.02.2019 10:30:30	Příchod	Žižo Milan
08.02.2019 10:23:12	Příchod	Hádková Ivana
08.02.2019 10:14:41	Příchod	Štěpánová Soňa
08.02.2019 10:02:03	Falšování	Bošák Filip
08.02.2019 09:49:14	Příchod	Kováčková Lucie
08.02.2019 09:49:12	Příchod	Sisáková Veronika
08.02.2019 09:01:18	Příchod	Ševčík Miroslav
08.02.2019 08:47:08	Ochod	Štěpánová Soňa
08.02.2019 08:26:54	Příchod	Průcha Martin
08.02.2019 08:24:33	Příchod	Dočkal Jiří
08.02.2019 08:06:13	Příchod	Mareš Miroslav
08.02.2019 07:52:19	Příchod	Němec Jan
08.02.2019 07:51:07	Příchod	Kováčková Lucie
08.02.2019 07:59:14	Příchod	Pařík Jan
08.02.2019 07:57:20	Příchod	Želinka Renata
08.02.2019 07:52:19	Příchod	Mikuláš Martin
08.02.2019 07:51:07	Příchod	Kováčková Daniela
08.02.2019 07:46:08	Příchod	Jargová Barbora
08.02.2019 07:43:38	Příchod	Zubová Andrej
08.02.2019 07:43:36	Příchod	Kováčková Dagmar
08.02.2019 07:42:54	Příchod	Štěpánová Soňa
08.02.2019 07:40:44	Příchod	Kováčková Mila
08.02.2019 07:36:35	Příchod	Průcha Martin
08.02.2019 07:35:02	Příchod	Mareš Miroslav
08.02.2019 07:32:24	Příchod	Mareš Martin
08.02.2019 07:32:20	Příchod	Lukáš Petr
08.02.2019 07:31:21	Příchod	Hodáňková Daniela
08.02.2019 07:30:46	Příchod	Štěpán Filip

### DOCHÁZKOVÝ SOFTWARE EDO 3

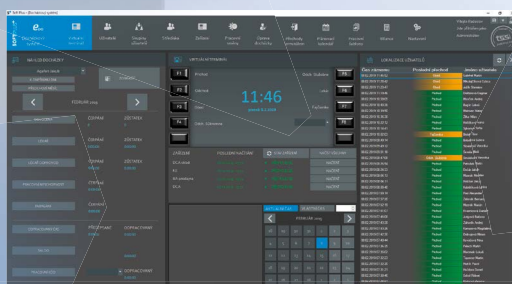

- + Online zjišťování stavu zaměstnanců
- + Kontrola přítomnosti na pracovišti



- + Rychlý výpočet údajů o docházce
- + Kontrola vlastního aktivního/pasivního salda
- + Porovnávání údajů za různá období

Období: od 1.10.2018 - do 30.10.2018		Číslo zaměstnanců: 63													
Zaměstnanec: Dušek Pavol		Pracoviště:													
úsp	čas	čas příchodu	čas odchodu	Předepsaný počet hodin	Odpracovaný čas	časů	časů	Služební prázdnina	Ochod	Služební prázdnina	Sádková prázdnina	Lékař	Lékař	Počet dní (P)	Počet dní (N)
U	01.10.2018	07:28:28	16:32:37	08:00:00	08:33:39	00:33:24	00:00:00	1	00:30:00	00:07:02	00:00:00	00:00:00	00:00:00	0	0
S	02.10.2018	07:33:09	17:56:59	08:00:00	09:33:04	01:33:04	01:00:00	1	00:30:00	00:08:08	00:00:00	00:00:00	00:00:00	0	0
S	03.10.2018	07:32:39	16:32:37	08:00:00	08:30:18	00:30:18	00:00:00	1	00:30:00	00:08:29	00:00:00	00:00:00	00:00:00	0	0
M	04.10.2018	07:32:32	16:33:39	08:00:00	08:44:27	00:44:27	00:00:00	1	00:30:00	00:00:00	00:00:00	00:00:00	00:00:00	0	0
S	05.10.2018	00:00:00	00:00:00	00:00:00	00:00:00	00:00:00	00:00:00	0	00:00:00	00:00:00	00:00:00	00:00:00	00:00:00	0	0
Ne	06.10.2018	00:00:00	00:00:00	00:00:00	00:00:00	00:00:00	00:00:00	0	00:00:00	00:00:00	00:00:00	00:00:00	00:00:00	0	0
Po	07.10.2018	07:34:39	16:32:47	08:00:00	08:38:12	00:38:12	00:00:00	1	00:30:00	00:04:49	00:00:00	00:00:00	00:00:00	0	0
U	08.10.2018	07:34:36	16:32:37	08:00:00	08:30:42	00:30:42	00:00:00	1	00:30:00	00:08:58	00:00:00	00:00:00	00:00:00	0	0
S	09.10.2018	07:38:04	16:50:59	08:00:00	08:41:04	00:41:04	00:00:00	1	00:30:00	00:09:41	00:00:00	00:00:00	00:00:00	0	0
S	10.10.2018	07:34:14	16:32:37	08:00:00	08:38:23	00:38:23	00:00:00	1	00:30:00	00:10:09	00:00:00	00:00:00	00:00:00	0	0
M	11.10.2018	07:32:29	16:43:47	08:00:00	08:42:38	00:42:38	00:00:00	1	00:30:00	00:06:11	00:00:00	00:00:00	00:00:00	0	0
S	12.10.2018	00:00:00	00:00:00	00:00:00	00:00:00	00:00:00	00:00:00	0	00:00:00	00:00:00	00:00:00	00:00:00	00:00:00	0	0
Ne	13.10.2018	00:00:00	00:00:00	00:00:00	00:00:00	00:00:00	00:00:00	0	00:00:00	00:00:00	00:00:00	00:00:00	00:00:00	0	0
Po	14.10.2018	07:41:32	16:40:41	08:00:00	08:39:09	00:39:09	00:00:00	1	00:30:00	00:07:39	00:00:00	00:00:00	00:00:00	0	0
U	15.10.2018	07:38:37	16:39:46	08:00:00	08:37:09	00:37:09	00:00:00	1	00:30:00	00:06:17	00:00:00	00:00:00	00:00:00	0	0
S	16.10.2018	07:34:56	16:50:18	08:00:00	08:38:12	00:38:12	00:00:00	1	00:30:00	00:09:54	00:00:00	00:00:00	00:00:00	0	0
S	17.10.2018	07:31:00	16:30:33	08:00:00	08:39:33	00:39:33	00:00:00	1	00:30:00	00:06:35	00:00:00	00:00:00	00:00:00	0	0
M	18.10.2018	07:28:43	16:33:39	08:00:00	08:37:15	00:37:15	00:00:00	1	00:30:00	00:13:19	00:00:00	00:00:00	00:00:00	0	0
S	19.10.2018	00:00:00	00:00:00	00:00:00	00:00:00	00:00:00	00:00:00	0	00:00:00	00:00:00	00:00:00	00:00:00	00:00:00	0	0
Ne	20.10.2018	00:00:00	00:00:00	00:00:00	00:00:00	00:00:00	00:00:00	0	00:00:00	00:00:00	00:00:00	00:00:00	00:00:00	0	0
Předepsané hodiny za dané období: 112,00:00 Služební odpracované hodiny za dané období: 120,51:34 Odpracované hodiny nadčas: 8,51:34 Služební hodiny k prázdninám pro zaměstnance: 1,00:00 Nárok na stravné listy za dané období: 14 Očed: 7,00:00 Služební prázdnina: 4,00:00 Sádková prázdnina: 0,00:00 Lékař: 0,00:00 Lékař zůstatek: 0,56:00 Lékař sádková: 0,00:00 Lékař sádková zůstatek: 0,56:00 Počet dní pracovní neschopnosti za dané období: 0 Čerpání ED za dané období: 0 Konečná hodnota roční: 00															

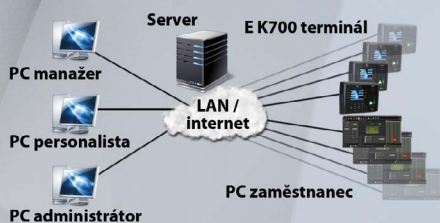

- + Instalace na server nebo lokální PC
- + Neomezený počet připojených zařízení / PC instalace
- + Připojení v rámci lokální sítě nebo vzdálených terminálů přes internet

Váš distributor

